

HØSTINFORMATION 2026

INDLEVERING AF AFGRØDER I HØSTPERIODEN



Vestjyllands Andel står klar til at modtage afgrøder på **22 forskellige lokationer** i høstperioden - fra Bedsted Thy i nord til Errested i syd.

På næste side finder du kontaktoplysninger på **DIN** lokale afdeling

Du kan også finde oplysningerne på **www.vja.dk**

AFDELINGER SOM MODTAGER AFGRØDER I HØSTEN



Asp	tlf. 9748 7444
Astrup	tlf. 9736 4011
Bedsted Thy	tlf. 4630 0870
Borris	tlf. 9681 6322
Brande	tlf. 4630 0880
Errested Maskinstation	tlf. 7452 2795
Gesten	tlf. 4630 0888
Grønhøj	tlf. 8666 1244
Hee	tlf. 9733 5011
Hjerm	tlf. 9746 4200
Hornsyld	tlf. 3011 5444
Kølkær	tlf. 9714 7377
Kåstrup	tlf. 2132 8424
Løvlund	tlf. 7526 7166
Nordenskov	tlf. 7529 8411
Næsbjerg	tlf. 7526 7166
Ringkøbing	tlf. 9732 1011
Sdr. Felding	tlf. 9719 8788
Spjald	tlf. 9738 1577
Sunds	tlf. 9714 1485
Tvis	tlf. 8881 8800
Vildbjerg	tlf. 9713 1322

OBS: Indlevering skal så vidt muligt foregå i den pågældende afdelings åbningstid. Kontakt pr. telefon på forhånd.

LEVERING AF AFGRØDER I HØST

Vognmænd, der transporterer afgrøder, skal være registreret hos Landbrugsstyrelsen. Vognmændene skal desuden via deres logbog kunne dokumentere rengøring, samt hvad de har kørt med på de foregående læs.

Hele lastbiltræk modtages kun ved forhånds-aftale.

Indlevering uden for høstperioden kun efter aftale.

KRAV TIL RENGØRING AF VOGNE VED INDLEVERING AF KORN I HØST

For at leve op til de skærpede krav der stilles af slagterier og mejerier via jer som kunder, skal alle ved første levering underskrive en selverklæring om rengøring af vogne før høst, samt at der ikke køres husdyrgødning, døde dyr, jord, kartofler, roer, skrot eller byggeaffald mellem læssene, uden der efterfølgende vaskes vogn. Ikke-rengjorte vogne afvises ved vægten.

ØKOLOGI

Udover økologierklæringen, som VA kan hente på L&F's hjemmeside, skal der afleveres en underskrevet afhentningserklæring. Hvert læs skal følges af en økologistatuserklæring (Partidokumentation).

TAG MED I LOMMEN - og følg dine indvejninger

Med Vestjyllands Andels populære app får du hurtig adgang til **DINE** kundedata - også i høstperioden!

Her kan du bl.a. følge vandprocenten, hektolitervægten og proteinindholdet i dine indleverede afgrøder.

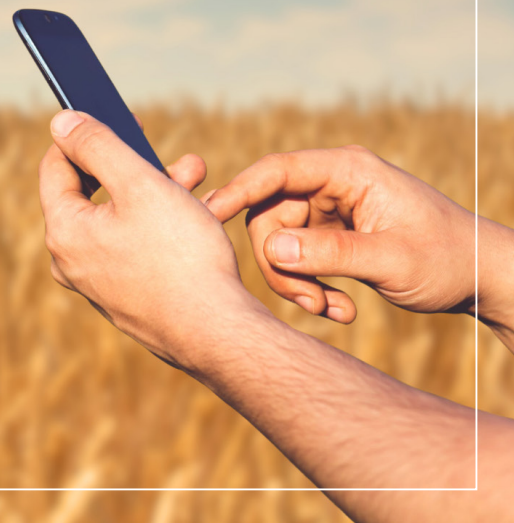
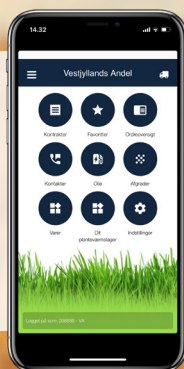

Vestjyllands Andel

Sammen om praktisk innovation

MALTBYG

	Råvarekvalitet			Målt værdi	Kvalitetsvurdering
	Basis	Min.	Maks.		
Sortering over 2,5 mm sold	90	70		90,0 og derover 89,9-70,0 69,9 og derunder	Ingen regulering Fradrag: 0,70 kr. pr. 1,0 under 90,0 Afregnes som foderbyg
Protein, %	9,5 - 11,0	8,5	12,0	12,1 og derover 11,6-12,0 11,1-11,5 9,5-11,0 9,0-9,4 8,5-8,9 8,4 og derunder	Afregnes som foderbyg Fradrag: 1,20 kr. pr. 0,1% mere end 11,5 Fradrag: 0,80 kr. pr. 0,1% mere end 11,0 Ingen regulering Fradrag: 0,80 kr. pr. 0,1% mindre end 9,5% Fradrag: 1,20 kr. pr. 0,1% mindre end 9,0% Afregnes som foderbyg
Vandindhold	14,0		20,0	14,0 og derunder 14,1-15,0 15,1-20,0 20,1 og derover	Ingen regulering Tørstoffradrag 0,75% pr. 0,5% over basis Tørstoffradrag 0,15% pr. 0,1% over 15,0 Afregnes som foderbyg
Urenheder	Fastlægges ved prøverensning				Fradrag: 0,1% / 0,1% enhed + rensegebyr
Knækkede kerner	1,0			1,0 og derunder 1,1 og derover	Ingen regulering Indhold over 1,0% tillægges urenheder
Sort/sortsrenhed	Min. 99% Iblandning af vinterbyg er ikke tilladt				
Fremmed art, %	0,5			0,5 og derunder 0,6-1,0 1,1-1,5 1,6-2,0 2,1 og derover	Ingen regulering Fradrag: 1,60 kr. Fradrag: 2,50 kr. Fradrag: 3,00 kr. Afregnes som foderbyg

SPIREENERGI

Ved en spireenergi under 95 afregnes som foderbyg.

FUSARIUM

Aftaleparterne er enige om, at synlige angreb af fusarium ikke må forekomme. I tvivlstilfælde måles angrebsgraden ved Eliza-test, hvor Vestjyllands Andel accepterer en maks. værdi på 30 enheder.

BESKADIGEDE KERNER

Overstiger antallet af afskallede kerner 8% og bugsprængte kerner 2% omklassificeres til foderbyg.

GLYPHOSAT

Må ikke anvendes til nedvisning af afgrøder før høst.

SPIREDE KERNER

Maltbyg, brødkorn, grynhavre og konceptavl med indhold af synlige spirer omklassificeres til foderkorn.

SORTSRENHED

Ved indlevering af maltbyg kan der kræves dokumentation for, at der er anvendt certificeret udsæd. Medmindre andet er aftalt, indgår maltbyg leveret til Vestjyllands Andel i DAKOFO bæredygtighedskonceptet FSA/SAI.

FODERBYG

	Råvarekvalitet			Målt værdi	Kvalitetsvurdering
	Basis	Min	Maks		
Vandindhold	15,0			15,0 og derunder 15,1-16,0 16,1 og derover	Ingen regulering Tørstoffradrag 0,75% pr. 0,5% over basis Tørstoffradrag 0,15% pr. 0,1% over 16,0
Urenheder	Fastlægges ved prøverensning				Fradrag: 0,1% / 0,1% enhed + rensegebyr

HVEDE

FODERHVEDE

	Råvarekvalitet			Målt værdi	Kvalitetsvurdering
	Basis	Min	Maks		
Vandindhold	15,0			15,0 og derunder 15,1-16,0 16,1 og derover	Ingen regulering Tørstoffradrag 0,75% pr. 0,5% over basis Tørstoffradrag 0,15% pr. 0,1% over 16,0
Urenheder	Fastlægges ved prøverensning				Fradrag: 0,1% / 0,1% enhed + rensegebyr



ØVRIGE KORNARTER

FODERRUG

	Råvarekvalitet			Målt værdi	Kvalitetsvurdering
	Basis	Min.	Maks.		
Vandindhold	15,0			15,0 og derunder 15,1-16,0 16,1 og derover	Ingen regulering Tørstoffradrag 0,75% pr. 0,5% over basis Tørstoffradrag 0,15% pr. 0,1% over 16,0
Urenheder	Fastlægges ved prøverensning				Fradrag: 0,1% / 0,1% enhed + rensegebyr
Meldrøjer Vægt - %	0,0-0,1			0,00-0,10 0,11-0,20 0,21-0,30 0,31 <	Fradrag: 0,00 kr. Fradrag: 8,00 kr. + 3% svind Fradrag: 12,00 kr. + 3% svind Fradrag: 15,00 kr. + 3% svind

TRITICALE

	Råvarekvalitet			Målt værdi	Kvalitetsvurdering
	Basis	Min.	Maks.		
Vandindhold	15,0			15,0 og derunder 15,1-16,0 16,1 og derover	Ingen regulering Tørstoffradrag 0,75% pr. 0,5% over basis Tørstoffradrag 0,15% pr. 0,15% over 16,0
Urenheder	Fastlægges ved prøverensning				Fradrag: 0,1% / 0,1% enhed + rensegebyr
Meldrøjer Vægt - %	0,0-0,1			0,00-0,10 0,11-0,20 0,21-0,30 0,31 <	Fradrag: 0,00 kr. Fradrag: 8,00 kr. + 3% svind Fradrag: 12,00 kr. + 3% svind Fradrag: 15,00 kr. + 3% svind

FODERHAVRE

	Råvarekvalitet			Målt værdi	Kvalitetsvurdering
	Basis	Min.	Maks.		
Vandindhold	15,0			15,0 og derunder 15,1-16,0 16,1 og derover	Ingen regulering Tørstoffradrag 0,75% pr. 0,5% over basis Tørstoffradrag 0,15% pr. 0,15% over 16,0
Urenheder	Fastlægges ved prøverensning				Fradrag: 0,1% / 0,1% enhed + rensegebyr



TØRRINGSTAKSTER FOR KORN



TØRRINGSTAKSTER KORN

Vandprocent ved modtagelsen	Foderkorn Tørringstakst kr. pr. 100 kg	Fremavlskorn Tørringstakst kr. pr. 100 kg	Konceptavl Brødkorn og grynhavre Maltbyg kr. pr. 100 kg
Under 14,0	0,00	0,00	0,00
14,1-14,5	0,00	0,00	7,00
14,6-15,0	0,00	0,00	7,75
15,1-15,5	4,25	7,00	8,75
15,6-16,0	6,25	7,75	9,50
16,1-16,5	7,00	8,75	10,50
16,6-17,0	7,75	9,50	11,25
17,1-17,5	9,50	10,50	12,75
17,6-18,0	11,00	11,25	14,25
18,1-18,5	12,50	12,75	15,00
18,6-19,0	13,75	14,25	16,50
19,1-19,5	15,00	15,00	17,50
19,6-20,0	16,50	16,50	18,50

Herefter pr. 0,5% vand + 1,25 kr.

FLYVEHAVRE

For læs med flyvehavre, der er meddelt inden levering, er kvalitetsfradraget kr. 8,00 pr. 100 kg.

GRØNNE OG SPIREDE KERNER

Grønne og spirede kerner betragtes som urenheder og tillægges rensesvind før beregning af rensetakst.

RENSNINGSTAKSTER KORN

Urenheder, %	kr. pr. 100 kg
0,1-1,0%	0,00
1,1-2,0%	2,75
2,1-3,5%	4,25
3,6-	5,25

Der tages forbehold for ændringer i CO2-afgifter.

Vestjyllands Andel forbeholder sig ret til at forhøje taksterne ved stigende energiomkostninger eller som følge af uforudsete politiske ændringer.



RAPS

	Råvarekvalitet			Målt værdi	Kvalitetsvurdering
	Basis	Min.	Maks.		
Olieindhold	40,0				Se punkt C under tabellen
Vandindhold	9,0			9,0 og derunder 9,1-10,0 10,1-25,0 25,1 og derover	Ingen regulering Tørstoffradrag 0,75% pr. 0,5% over basis Tørstoffradrag 0,15% pr. 0,1% over 10,0 Individuel aftale
Renvare	100,0				Fradrag: 0,1% / 0,1% enhed + rensegebyr
Rent frø	100,0				Fradrag: 0,1% pr. 0,1% afvigende fra 100
Spiret frø				0-2% 2,1 og derover	Ingen fradrag Fradrag: 0,1% / 0,1% enhed

VESTJYLLANDS ANDEL MODTAGER KUN BÆREDYGTIG RAPS

Inden første indlevering af raps til Vestjyllands Andel skal kunden underskrive en selverklæring på, at rapsen ikke er dyrket på arealer, som har været naturfølsomt område eller skov tilbage i 2007.

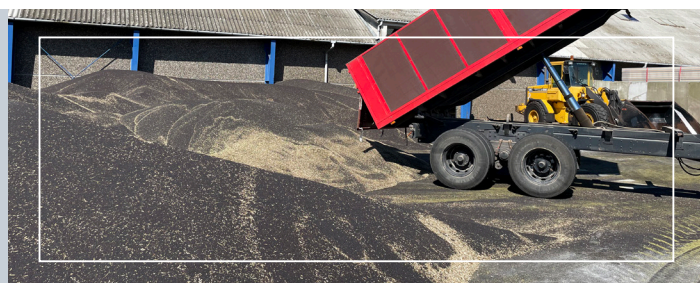

TØRRINGSTAKSTER RAPS

Vandprocent ved modtagelsen	Tørringstakst kr. pr. 100 kg
Under 9%	0,00
9,1-9,5	10,75
9,6-10,0	12,50
10,1-10,5	14,00
10,6-11,0	15,50
11,1-11,5	16,75
11,6-12,0	18,00
12,1-12,5	18,75
12,6-13,0	19,25
13,1-13,5	19,75
13,6-14,0	20,25
14,1-14,5	21,00
14,6-15,0	21,50
Herefter pr. 0,5% vand + 1,50 kr.	

RENSNINGSTAKSTER RAPS

Renvare, %	kr. pr. 100 kg
99,7-100%	0,00
99,0-99,6%	4,25
98,0-98,9%	5,50
97,0-97,9%	7,50
96,9%	8,75

OLIEINDHOLD

- Olieprocenten beregnes basis 100% tørstof og måles i den rensede vare.
- Reguleringsprocenten udregnes ved at multiplicere olieindholdet i tørstof med en faktor:
 - for partier med 9% vand og derover er faktoren 0,91
 - for partier med 6,1-8,9% vand er faktoren 1 minus (vandindholdet i procent:100)
 - for partier med 6% vand og derunder er faktoren 0,94
- Det efter punkt "rent frø" fundne kvantum korrigeres i forholdet 1,25:1 med forskellen mellem den omregnede olieprocent og 40% olie.
- Beregnet kvantum anses ikke som en fysisk mængde men afregnes særskilt som et kvalitetstillæg til samme afregningspris som den fysisk indleverede mængde.

ÆRTER OG HESTEBØNNER

ÆRTER OG HESTEBØNNER

	Råvarekvalitet		Målt værdi	Kvalitetsvurdering
	Basis	Min. Maks.		
Vandindhold	15,0		15,0 og derunder 15,1-16,0 16,1 og derover	Ingen regulering Tørstoffradrag 0,75% pr. 0,5% Tørstoffradrag 0,15% pr. 0,1%
Urenheder				Fradrag: 0,1% / 0,1% point + rensegebyr



TØRRINGSTAKSTER BÆLGPLANTER

Vandprocent ved modtagelsen	Tørringstakst kr. pr. 100 kg
Under 15%	0,00
15,1-15,5	10,50
15,6-16,0	11,75
16,1-16,5	13,00
16,6-17,0	14,25
17,1-17,5	15,00
17,6-18,0	15,50
18,1-18,5	16,00
18,6-19,0	16,50
19,1-19,5	17,00
19,6-20,0	17,50
Herefter pr. 0,5% vand + 1,50 kr.	

RENSNINGSTAKSTER BÆLGPLANTER

Urenheder, %	kr. pr. 100 kg
0,4-1,0%	2,75
1,1-1,5%	3,25
1,6-2,0%	3,75
2,1-2,5%	5,25
2,6-3,0%	5,75
3,1-	6,25



LAGERLEJE

Der beregnes ikke lagerleje for leverancer, som er solgt, eller hvor der er indgået en pris aftale på en købsaftale senest den 31. august 2026.

Modtagelse i juli og august 2026

For leverancer, hvor varen ikke er prisfastsat, hvor der ikke foreligger en købskontrakt, eller hvor afregningstidspunktet er senere end 31. august 2026, beregnes der lagerleje fra 31. august 2026 med kr. 0,95,- pr. 100 kg pr. ½ mdr.

Modtagelse efter 31. august 2026

Der beregnes lagerleje for leverancer, som ikke er prisfastsat, med kr. 0,95,- pr. 100 kg pr. ½ mdr. fra førstkommande ½ måneds periode (medio/ultimo). Oplægning af afgrøder kan maksimalt ske for en sæson ad gangen til seneste afregning 30. juni 2027. Såfremt Vestjyllands Andel har mulighed for yderligere oplagring af foderkorn, vil der blive debiteret en ekstraordinær lagerleje pr. 30. juni 2027. Kvalitetskorn (maltbyg, brødkorn, grynhavre og konceptavl) og rapsfrø afregnes senest 30. juni 2027.



ENGANGSLAGERLEJE

Beregnes af beholdninger pr. 31. august 2026 med kr. 6,50,- pr. 100 kg i perioden 1. september 2026-31. januar 2027 og igen med kr. 6,50,- pr. 100 kg på beholdninger pr. 31. januar 2027 for perioden for 1. februar 2027-30. juni 2027. Kontakt VA hvis du ønsker engangslagerleje.

LAGERSVIND

Der beregnes lagersvind pr. 31. august og pr. 1. februar. Der beregnes ikke lagersvind for leverancer, som er solgt senest den 31. august.

Modtagelse inden 31. august 2026

For leverancer, hvor varen ikke er prisfastsat, hvor der ikke foreligger en købskontrakt, eller hvor afregningstidspunktet er senere end 31. august 2026, beregnes der lagersvind (1%).

Modtagelse efter 31. august 2026

Der beregnes lagersvind (1%) for leverancer, som ikke er prisfastsat, fra førstkommande ½ måneds periode (medio/ultimo). Der beregnes svind efter reglerne for rensesvind, tørstoffradrag og lagersvind.

GODE SUNDE VARER

Alle leverancer, som afregnes ifølge aftale, skal kunne betegnes som gode sunde varer. Som eksempel på leverancer, der ikke kan betegnes som gode sunde varer, kan nævnes korn-/rapspartier med synlige spirer, muglugt, syrlig lugt, befængt med fusarier eller anden svampesygdom, mider, skadedyr mm. Listen er ikke udtømmende.

AFHENTNING

Afhentning af afgrøder er kr. 12,50,- pr. 100 kg og kr. 8,50,- pr. 100 kg, hvis landmanden selv sørger for læsning på ladbil (minimum kr. 1.250,-). Der tages forbehold for stigende fragtomkostninger i forbindelse med energiprisstigninger, vejafgift m.m.

UDLEVERING

Udlevering af eget oplagt korn fra VA-lager er kr. 12,00,- pr. 100 kg. Oplagte beholdninger af kvalitetskorn (maltbyg, brødkorn, grynhavre, konceptavl og olieholdige frø) og omlægningsafgrøder kan ikke udleveres.

KORNAFREGNING

Udbetaling for afgrøder sker til VA-debitorkonto løbende ½ måned + 12 dage. Ønskes pengene udbetalt til bankkonto, skal dette meldes ind via Kundeportalen.

BROVEJNING

Kr. 300,- pr. vejning såfremt afgrøderne ikke indleveres til Vestjyllands Andel.

Vestergaard
Jensen Jensen
Vestergaardsvej 80
9999 Vestergaard
Danmark

Afregningsnummer
Leverandørnummer
Indkøbsordrenummer

AFR182020
11726
PO026332
1 / 1

25-08-2025
12-09-2025

Afgrødefregning



Varenummer	Betegnelse	Antal	Enhed	Enhedspris	Nettobeløb
1000					2,20
1000					3,10
1150					2,35

Sådan læser du din afgrødefregning

HØSTFINANSIERING 2026/2027

I Vestjyllands Andel vil vi gerne være med til at sikre forberedelsen af høsten. Derfor tilbyder vi allerede nu at finansiere dit køb af udsæd, gødning og planteværn til sæsonen 2026/2027 - og det endda til en favorabel rente på kun...

3,5% p.a. + stiftelsesomkostninger

For at få del i dette gode tilbud skal du dyrke en mulig salgsafgrøde, som kan dække omkostningerne. Dernæst skal du kontakte din faste produktkonsulent for at få udfyldt et bilag med mark- og matrikelnumre.



PRØVETAGNING OG ANALYSERING



PRØVETAGNING, OPBEVARING AF PRØVER OG ANALYSER

Al prøvetagning foregår på VA's laboratorium i Herning. Dette sikrer en ensartet prøvetagning. Alle prøver bliver rensset på fuldautomatiske prøveinstrumenter og analyseret på NIT-instrumenter, som er godkendt og kalibreret i det Danske Kornnetværk.

Vores Eye-Foss instrument tæller afskallede, knækkede, bugsprængte bygkerner og fusarium på maltbyg og ser fremmede arter såsom hvede, rug og havre. På rugprøver kan den ligeledes tælle meldrøjer. Dette giver en hurtigere måling, som er meget præcis og ensartet.

ANALYSERING

Foderhvede, -byg, -rug, -havre, fremavlskorn, triticale og majs: kr. 95,- pr. læs. Raps: kr. 310,- pr. læs. Ærter, hestebønner, brødkorn, grynnavre og maltbyg: kr. 140,- pr. læs. Får Vestjyllands Andel ekstra omkostninger på grund af ekstreme vejrforhold, som nødvendiggør eksterne analyser, videredeberes disse.

ANALYSE- OG PARALLELPRØVER

Prøverne opbevares indtil 14 dage efter, at analyseresultatet er modtaget. Kontrolprøven omhandler kun efteranalyse for urenheder og knækkede kerner. Sælger kan kræve kontrolprøven analyseret på autoriseret laboratorium for egen regning. Resultatet af kontrolanalysen danner basis for afregning.

PARALLELPRØVER

Der skal i øvrigt udtages parallelprøver med henblik på kontrolanalyse i tilfælde af reklamation når:

- Leverancen indeholder raps eller maltbyg, hvor parallelprøven viser, at minimumskravene for maltbygkvalitet ikke er opfyldt
- Leverandørerne ønsker det og gør krav på det forud for leveringen

Parallelprøven skal være af samme størrelse som den primære analyseprøve. Der skal kunne gennemføres kontrol på samtlige analyseresultater med undtagelse af parallelprøver, som udtages pga. stort indhold af urenheder og knækkede kerner jf. ovenstående. Reklamation skal finde sted senest 14 kalenderdage efter, analyseresultaterne er modtaget. Ved rettidig reklamation indsendes parallelprøven for rekvirentens regning til analyse hos et statsautoriseret analyselaboratorium.

Hvis analyseresultatet for parallelprøven adskiller sig fra det oprindelige analyseresultat, er det resultatet fra parallelprøven, der danner basis for afregningen.



Vandindhold	NIT
Rumvægt	NIT
Proteinindhold	NIT: Kjeldahl / Kjellfoss
Olieindhold i raps	NIT: NIR
Sortering	Sortimat eller anden godkendt model (Statens Redskabsafprøvning)
Knækkede, afskallede, sprængte og grønne kerner i maltbyg Meldrøjer i rug Fusarium	Eye-Foss
Urenheder	Godkendt prøverenser af anerkendt fabrikat (Statens Redskabsafprøvning)

KORN PÅ PRESENNING

- Sådan hjælper vi hinanden

I Vestjyllands Andel ser vi som altid frem til en travl høstperiode, hvor vi skal hjælpe hinanden med at få høsten sikkert og effektivt i hus.

I den forbindelse har vi lavet en guideline til afhentning af afgrøder, så vi i fællesskab får processen til at forløbe så problemfrit for vores chauffører som muligt.

PLACERING AF PRESENNING

- Placér presenningen langs fast vej som vist på billedet ovenfor. Vi kører IKKE ud på marken
- Lav kun én kornstak pr. mark
- Placér presenningen så højt på marken som muligt for at undgå regnvand i kornet
- Placér kornet således der dannes top på midten af presenningen
- Placér presenningens lange side mod den faste vej, hvis der kun er én presenning
- Placér presenningens korte side mod den faste vej, hvis der er flere presenninger
- Placér ALDRIG presenningen under træer, læhegn, master eller andre forhindringer
- Fjern halmen inden presenningen placeres

Kontakt vores transportafdeling via **tlf. 9736 6444** når kornet er høstet og klar til afhentning!

Korrekt placering af presenning og korn



Forkert placering af presenning og korn





Vestjyllands Andel

Sammen om praktisk innovation

Kontakt din faste VA-produktkonsulent for
yderligere information om høsten 2026

RIGTIG GOD HØST!

Tlf. 9736 4444 - vja@vja.dk - www.vja.dk